

www.sferhe.org

PROGRAMME

25 & 26 Mai
2009
REIMS



Appareillage et Handicap Moteur

Nouveaux concepts et nouveaux matériaux



Journées d'Etudes SFERHE

La Société Francophone d'Etudes et de Recherche sur les Handicaps de l'Enfance

COMITÉ D'ORGANISATION

Dr Véronique BOMBART
M. Eric SAULOUP
M^{me} Agnès MAZOCKY
Pr François BOYER
M^{me} Véronique ROUVROY

COMITÉ SCIENTIFIQUE

Dr Véronique BOMBART
Pr François BOYER
Pr Vincent GAUTHERON
M^{me} Catherine BOULESTEIX
Dr Christophe CHARBONNIER
Dr François GAILLARD
Dr Florence MARCHAL
Dr Alain POUHET
Dr Francine RUMEAU
Dr Anne VIELH-BENMERIDJA

Appareillage et handicap moteur sont indissociables. Qu'il soit prescrit à visée orthopédique, fonctionnelle, ou sociale, l'appareillage est l'allié indispensable de la plupart des projets de rééducation. Malheureusement, son acceptation n'est pas toujours facile.

L'appareillage orthopédique reste trop souvent vécu comme « instrument de torture » ou perçu comme « archaïque ». Mais est-il toujours bien défini, compris, réalisé et utilisé ?

Son intérêt fonctionnel, évident pour nous, professionnels, est-il reconnu par les parents ?

Les progrès récents des matériaux, des traitements et des méthodes d'évaluation objective du mouvement imposent de faire évoluer les objectifs fonctionnels de l'appareillage. Toutefois, les contraintes économiques, budgétaires et législatives imposent des limites à sa pratique. Comment s'en sortir ?

Ensemble pendant ces deux jours, nous referons le point en partant des fondamentaux. Nous tenterons de définir les incontournables et de voir comment les nouveaux matériaux, nouveaux traitements et nouvelles méthodes d'évaluation de la fonction pourraient faire évoluer notre façon d'appréhender, prescrire, adapter et expliquer l'appareillage.

Et, puisqu'à Reims nous serons, belles caves nous visiterons, et Champagne nous boirons... En un lieu unique, nous vous accueillerons pour un congrès qui, à n'en pas douter, sera... pétillant !

Dr Véronique Bombart
www.sferhe.org



7h45

Accueil des participants

8h30-9h15

Ouverture du congrès - *M. J-P. MICHELANGELI, Directeur Général CHU Reims - Pr P. GILLERY, Président CME CHU Reims - Pr F. BOYER, CHU Reims - M. E. SAULOUP, AAIMCCA - Pr V. GAUTHERON - Président SFERHE*

■■■ 1 • RECHERCHE, NOUVEAUTÉS *Modérateur : Pr F. BOYER*

9h15-9h45

Liens recherche, industrie, utilisateurs - *Pr J. PAYSANT, Nancy*

9h45-10h45

Nouveaux matériaux et nouvelles orthèses de posture et de fonction du membre supérieur - *M. E. MELLAERTS, ergothérapeute, Louvain - Belgique*

10h45-11h15

Pause, posters et visite des stands 

■■■ 2 • STATION DEBOUT *Modérateurs : Dr B. DOHIN et Dr V. QUENTIN*

11h15-11h45

Faut-il verticaliser tous les enfants ? - *Dr V. BOURG, Toulouse*

11h45-12h15

Étude sur la verticalisation de l'adulte - *Dr C. FATTAL, Montpellier*

12h15-12h30

Discussion

12h30-13h45

Déjeuner 

■■■ 3 • STATION ASSISE

Modérateurs : M. C. DUMAS, ergothérapeute, et Dr A. POUHET

13h45-14h15

Coque assise : quelles précautions ? - *M. J-Y. DEPARDIEU, kinésithérapeute, Paris*

14h15-14h45

Fauteuil de simulation : intérêt du système - *Dr V. TSIMBA, Kerpape*

14h45-15h15

Aides techniques modulaires au positionnement - *M. S. BOUCHE, ergothérapeute, Hôpital Raymond Poincaré, Garches*

15h15-15h45

Particularités de l'installation assise de l'adulte paralysé cérébral

Dr A. GASTAL et Mme M-C. BERNARD, kinésithérapeute, Cecoia, Saint-Maurice

15h45-16h15

Pause, posters et visite des stands 

16h15-18h00

■■■ TABLE RONDE

Cahier des charges de l'installation assise de l'enfant ou de l'adulte

Dr A. POUHET, MPR - M. J-Y. DEPARDIEU, kinésithérapeute - M^{me} C. BOULESTEIX, ergothérapeute - M. F. ROUSSEAU, fournisseur de matériel médical - M. J-F. BELLOCH, orthoprothésiste - M. C. DUMAS, ergothérapeute, directeur du CEREMH - M^{me} M-F. MINET, témoignage d'un parent.

18h00-19h30

■■■ A.G. SFERHE réservée aux membres

Visite des caves Pommery (gratuit sur inscription)

20h30

Dîner de Gala

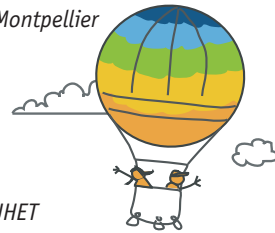

8h00

Accueil des participants

■■■ 4 • **INSTALLATION ET POLYHANDICAP** *Modérateur : Dr F. MARCHAL*

8h30-9h00

Installation couchée ou semi assise : objectifs médicaux, neuromoteurs, orthopédiques et sociaux - *Dr E. PORSMOQUER, Hyères*

9h00-9h30

La prévention des troubles de déglutition par l'installation
Dr T. ROFIDAL, Reims

■■■ 5 • **ASPECTS ADMINISTRATIFS, RÉGLEMENTATION**

Modérateur : Pr V. GAUTHERON

9h30-10h00

Approche médico-économique de l'appareillage
Dr A. ROUYER, M. R. THIRIAT, Centre d'appareillage, Nancy

10h00-10h30

Installation assise et transport : aspects pratiques et réglementaires - *M^{me} C. CHARRIERE, ergothérapeute, Paris*

10h30-11h00

Pause, posters et visite des stands 

■■■ 6 • **MARCHE** *Modérateurs : Dr A. PRESEDO et Dr F. GAILLARD*

11h00-11h30

Intérêt de l'AQM dans le choix de l'appareillage fonctionnel
Dr C. DE LATTRE, Lyon

11h30-12h00

Apport des nouvelles technologies d'analyse 3D de la marche et du mouvement - *M. F. MEGROT, Ingénieur, Bois-Larris*

12h00-12h30

L'appareillage des membres inférieurs après toxine botulique
Dr E. CHALEAT-VALAYER, Lyon

12h30-13h00

Apport de la robotique dans la rééducation de la marche
Dr J-L. ISAMBERT, M^{me} S. INJEYAN, Cadre kinésithérapeute, Granville

13h00-14h15

Déjeuner 

14h15-14h30

Présentation des lauréats des bourses SFERHE 2008
Dr M. CHEVIGNARD, Dr S. FAU, Dr S. FONTAINE

14h30-14h40

■■■ **POSTERS** sur le thème de l'appareillage

Le cas particulier du maintien de la tête dans l'appareillage des personnes paralysées cérébrales

M. J-Y. DEPARDIEU, Institut Motricité Cérébrale, Paris

Effet d'un équin induit progressif sur les paramètres cinématiques de la marche de l'enfant - *M^{le} L. HOUX, CHU de Brest Hôpital Morvan, Brest*

Le releveur de pied liberté, un excellent compromis entre tenue de la cheville et démarche dynamique procure un bien physique et psychologique - *M. D. BOUÉ, Villeurbanne*

■■■ COMMUNICATIONS sur le thème de l'appareillage

Modérateurs : Dr C. CHARBONNIER et Dr V. BOMBART

- 14h40-14h50** Présentation de trois aides techniques innovantes pour l'éducation motrice d'enfants handicapés moteurs
M. M. RIETMAN, Centre de Kerpape, Ploemeur
- 14h50-15h00** Nouveau maintien de la tête par LMO avec l'appuie-tête « KERMA® » et l'« ATOCC® » (Appuie-Tête Occipital Cervicaux Claviculaires) dans les orthèses de position assise (CS)
M. C. MAÏNA, Deols
- 15h00-15h10** Le corset mousse : conception et applications récentes
Dr F. RUMEAU, CHU Brabois, Nancy
- 15h10-15h20** Problématique de l'appareillage de la position assise chez l'enfant polyhandicapé : existe-t-il un conflit entre efficacité orthopédique, facilité respiratoire et limitation des troubles de déglutition ?
M. P. FORGEAT, orthoprothésiste, Fontaine
- 15h20-15h30** L'appareillage d'Alban : rêve et réalité
M^{lle} N. CORAUD, SSES LADAPT, Cherbourg
- 15h30-15h40** Évaluation de deux traitements orthopédiques (plâtres d'allongement et orthèses dynamiques) dans la correction de l'équin de la cheville chez l'enfant IMC. Étude de cas
Dr F. MOOR, CRF Centre Hospitalier Peltzer La Tourelle, Verviers - Belgique
- 15h40-15h50** Réflexion globale autour des orthèses articulées et non articulées chez l'enfant IMC marchant - M^{lle} C. DEBIN, IRAHM, Bruxelles - Belgique
- 15h50-16h00** La stimulation électrique fonctionnelle chez l'enfant marchant atteint de paralysie cérébrale : orthèse active ou éveil proprioceptif ?
M^{me} V. ACHACHE, Hôpital National de Saint-Maurice
- 16h00** Clôture du congrès - Pr V. GAUTHERON et Dr V. BOMBART

Informations pratiques

■ Lieu de la manifestation :

Domaine VRANKEN-POMMERY
5, place du Général Gouraud - BP 1049
51689 REIMS CEDEX 2
Tél : 03 26 61 62 63
Fax : 03 26 61 62 99

■ Agrément Formation Continue :

1194 05 00 994

■ Secrétariat scientifique :

Dr Véronique Bombart
CRM du Val de Murigny
42, Bd Edmond Michelet
51 100 REIMS

■ Organisation :

TECHNI MÉDIA SERVICES
BP 225 - 85602 MONTAIGU Cedex
Tél. 02 51 46 48 48
Fax. 02 51 46 48 50
formation@technimediaservices.fr

■ Hébergement :

Saison touristique à Reims, pensez à votre réservation hôtelière. Liste d'hôtels sur : www.reims-tourisme.com

■ Réservations SNCF :

Fichets de réduction (-20%) sur demande.

⚠ Accès Reims-Gare difficile cause travaux.
Gare Champagne-Ardenne TGV (15 min. du Centre Ville)