

! Nombre de places limité

Samedi 13
Novembre 2010
Paris IXe

Troubles du développement du geste et dyspraxies de l'Enfant

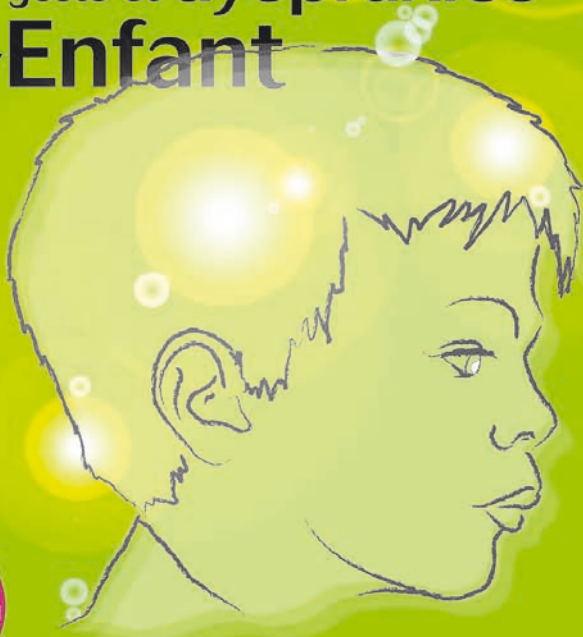

Journée d'Automne
SFERHE.org

En collaboration avec l'association DMF (Dyspraxique Mais Fantastique)



Comité d'Organisation :

Dr Sibylle GONZALES
Dr Michèle MAZEAU
Dr Alain POUHET