

Vous souhaitez Acquérir un toy CAR ADAPTÉ ?

Contactez nous pour prendre
un rendez-vous.

Les patients sont orientés vers la Clinique du positionnement pour l'acquisition d'un toy car pour un **bilan d'ergothérapie** qui déterminera les adaptations à prévoir sur le véhicule pour faciliter la conduite.

En suivant, le lien sera fait
avec l'équipe technique pour
préparer le véhicule.

Les Toy car sont fabriqués/adaptés
à la demande ou sur une journée dédiée,
au Centre, à l'aide d'une équipe de bénévoles
(étudiants, professionnels).
Essai sur un parcours ludique le jour même.

Le véhicule appartient À l'enfant et SA famille.

Pour nous contacter :

Centre Paul Dottin :
Clinique du positionnement et de la
Mobilité
26 avenue Tolosane
31522 RAMONVILLE-SAINT-AGNE

Cécile Ruaud – ergothérapeute
Secrétariat : 05 61 75 22 04
m. cecile.ruaud@asei.asso.fr

Asei
Agissons pour l'inclusion



En partenariat
avec l'INSA Toulouse

Asei
Agissons pour l'inclusion

INSA
TOULOUSE

Siège social ASEI
4 avenue de l'Europe - BP 62243
31522 Ramonville Saint-Agne
t. 05 62 19 30 40
m. asei.siegesocial@asei.asso.fr

GO BABY GO !

CENTRE ASEI PAUL DOTTIN
Clinique du positionnement et de
la mobilité - CPM

**Adaptation de voitures électriques « toy car »
pour les enfants non marchant.**

asei.asso.fr



L'ASEI se lance dans le déploiement du programme américain « Go Baby Go », qui consiste à fournir et adapter des véhicules électriques « toy car » aux enfants non marchant.



Ce programme
souhaite donner un **Premier
moyen de Déplacement**,
très ludique à chaque enfant.



Les toy car sont des **véhicules électriques** du commerce grand public, utilisés comme jeu.

Les créateurs de « Go Baby Go » ont travaillé sur l'adaptation de ses véhicules pour les enfants handicapés, afin que chaque enfant puisse **se déplacer facilement** avec les toy car.

L'équipe des « mécanos »

Une équipe de spécialistes va intervenir sur l'adaptation de la future voiture de votre enfant.

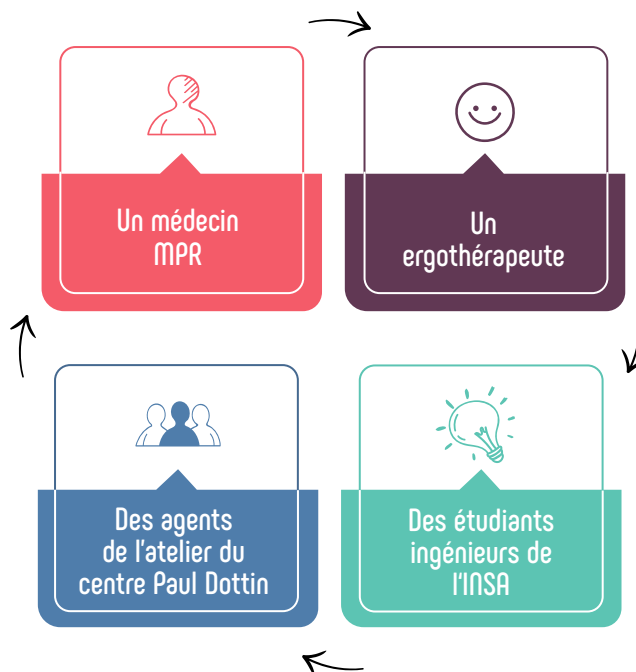

Paroles de Pilotes

Ceux sont eux qui en parlent le mieux :

Ninon - 3 ans
et sa maman

« J'aime ma voiture parce qu'elle est jolie et qu'elle va vite. C'est la même que Flash Macqueen. »

« Disposer de la voiture lui permet de décider par elle-même, c'est elle qui choisit concrètement où elle veut aller, pour elle ce pouvoir d'agir est nouveau. Ça a vraiment développé sa curiosité »

Elio - 6 ans

« Depuis que j'ai ma voiture, je peux conduire tout seul sans qu'un adulte m'aide. C'est plus facile qu'avec mon fauteuil roulant. J'aimerais aller à l'école avec. »

Est-ce que c'est adapté à mon enfant ?

Ce programme s'adresse aux enfants :

- ✓ âgés entre 12 mois et 6 ans,
- ✓ ayant une atteinte motrice limitant ou rendant la marche impossible.

Pourquoi c'est bien ?



Gain de
mobilité



Favorise le
bien-être
de l'enfant



Facilite les
interactions
sociales